

Regione Piemonte  
Città Metropolitana di Torino  
Comune di  
**SUSA**

**4**



Finanziato dall'Unione europea

NextGenerationEU

Piano Nazionale di Ripresa e Resilienza (PNRR)

Missione 2, Componente 4,

Investimento 2.2 "Interventi per la resilienza, la valorizzazione del territorio e l'efficienza energetica dei comuni. Piccole e medie opere"

MIGLIORAMENTO SISMICO  
DELLA SCUOLA DELL'INFANZIA  
DI VIA RE COZIO  
CUPD89H18000110001

Tav ED04	PROGETTO DEFINITIVO/ESECUTIVO
STATO DI FATTO: PROSPETTI E SEZIONI	
SCALE: 1:100	
DATA: 12/2023	
COM. AS2316	
REV. _____	
FILE: _____	

Progetto:

AS32 Studio Tecnico Associato

Arch. Verignano - Ing. Camellini - Arch. Di Gregorio - Arch. Arena - Arch. Matera  
Corso Peschiera 136, 10138 Torino  
C.F./P. IVA 10678660015  
Tel 011 0361986 Fax 011 0361987 PEC studio.as32@legalmail.it

Responsabile Unico del Procedimento: Arch. Maria Grazia De Michele

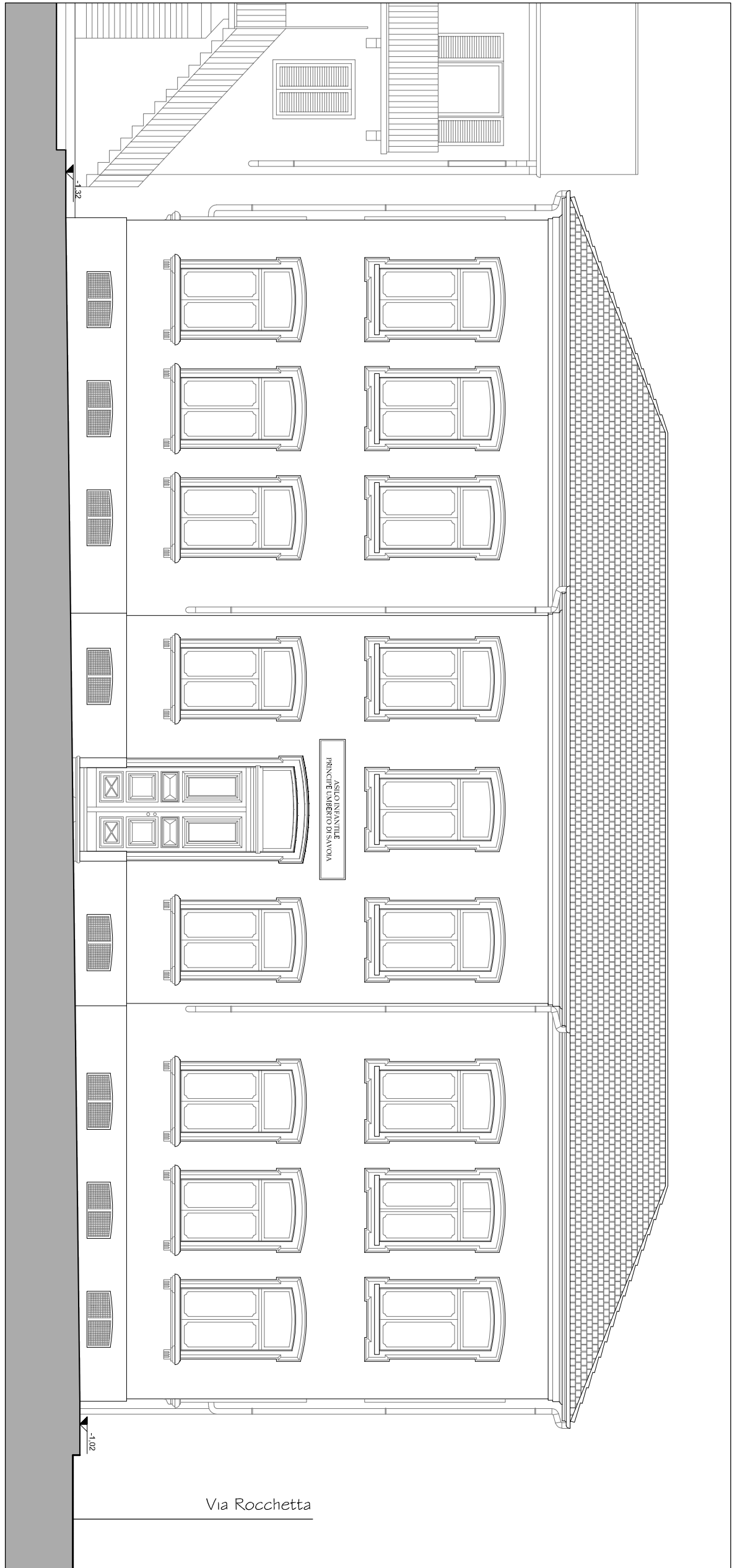

PROSPETTO PRINCIPALE SU VIA MAZZINI

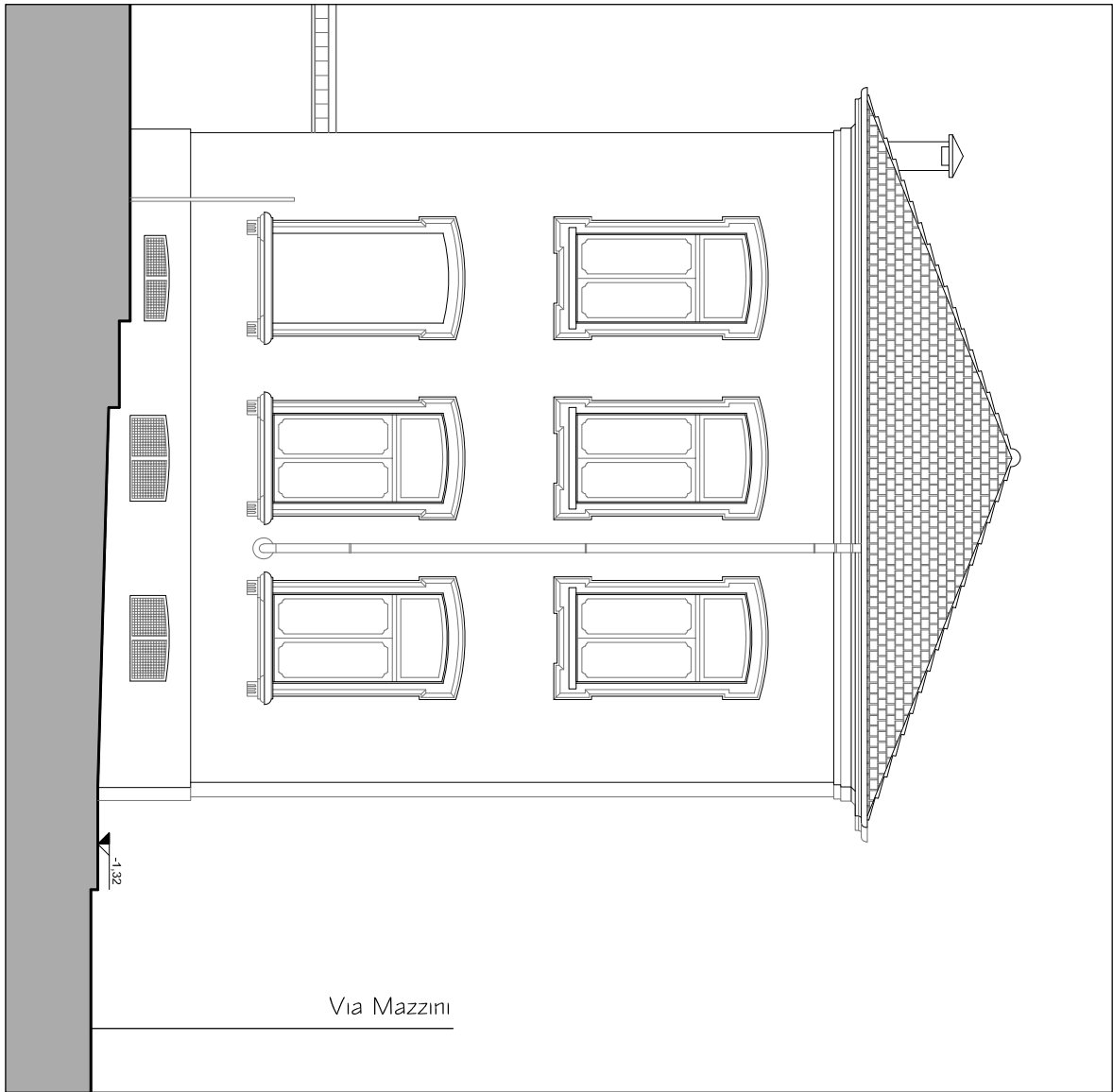

PROSPETTO LATERALE

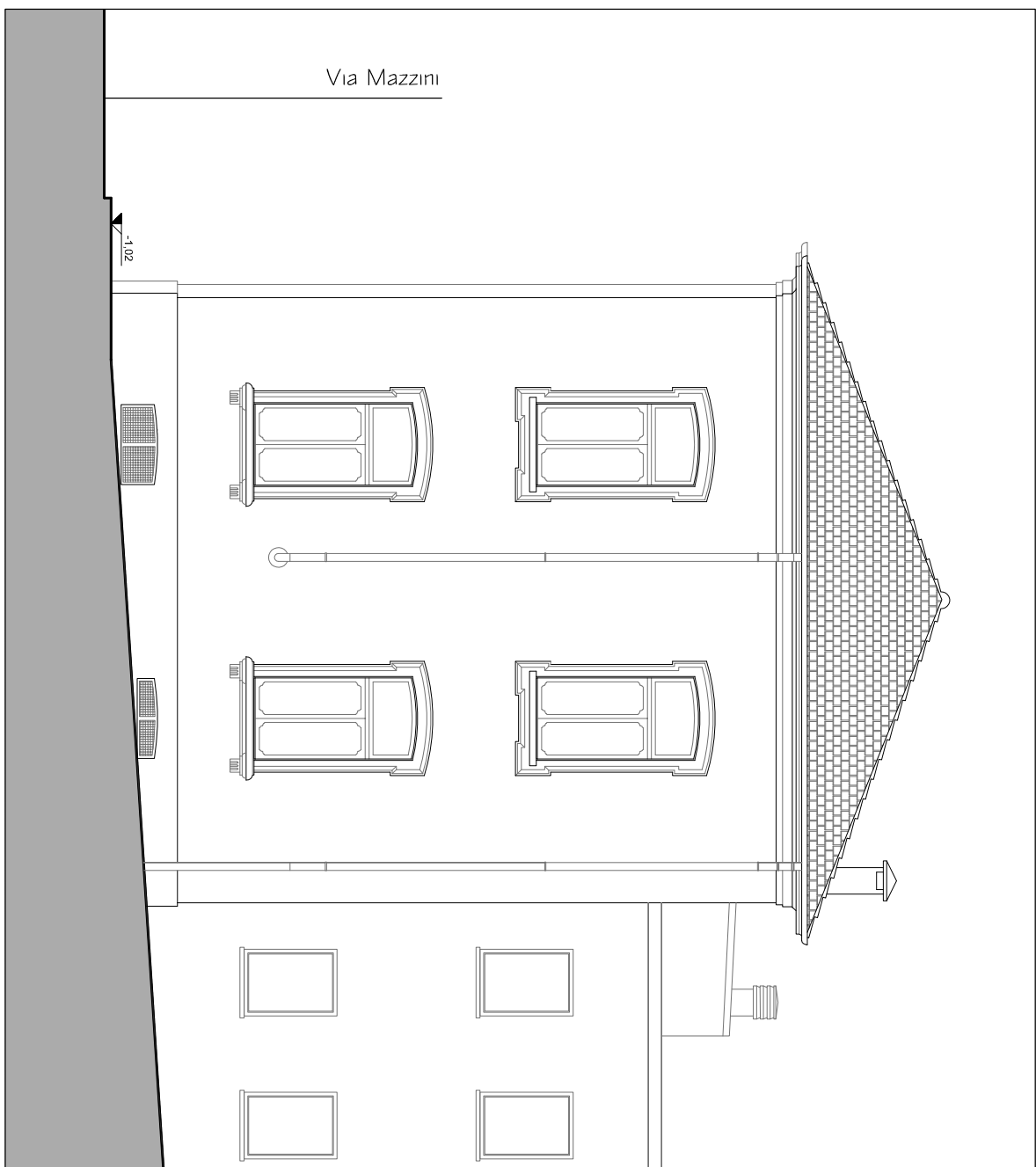

PROSPETTO LATERALE SU VIA ROCCHETTA

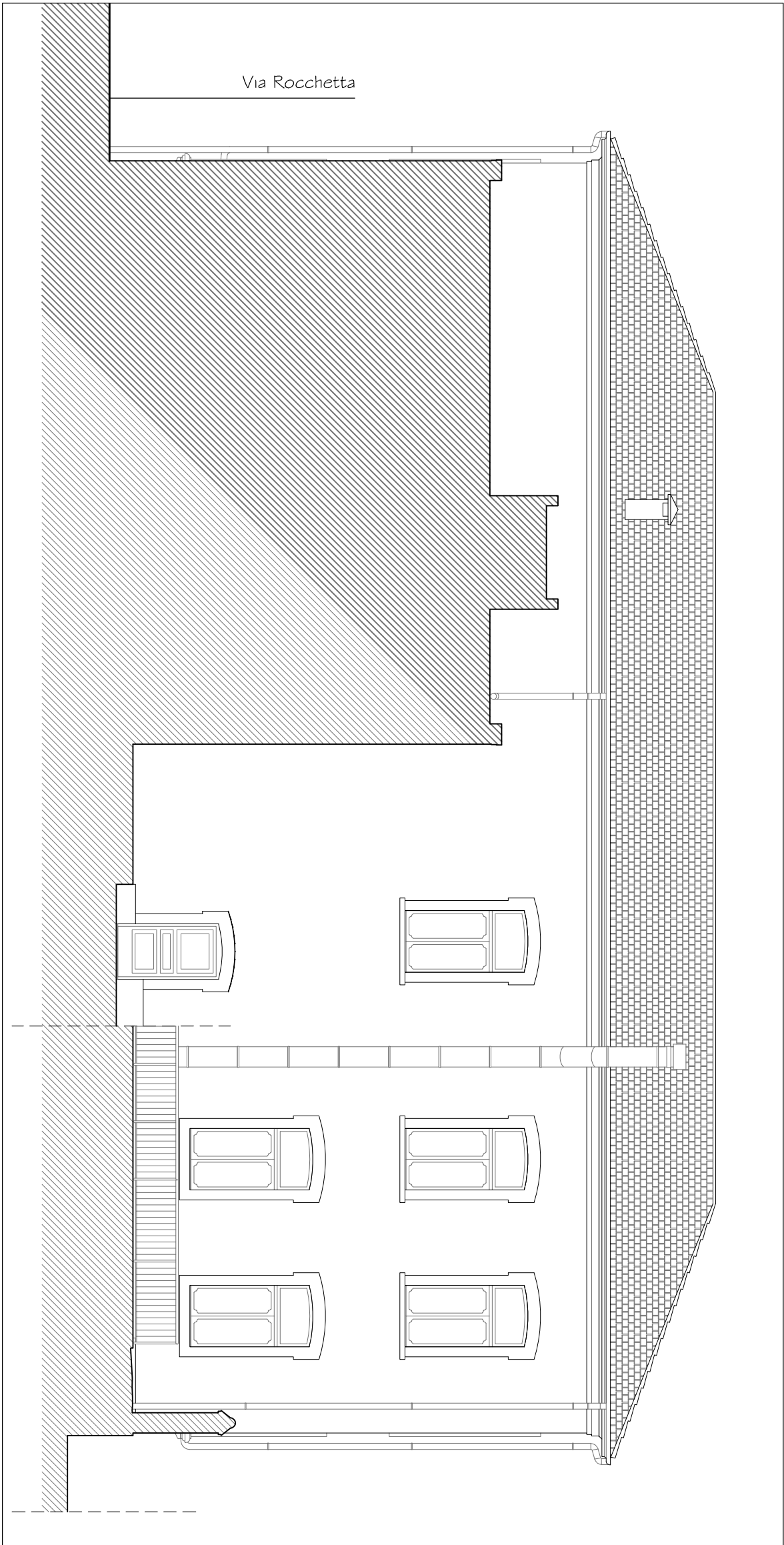

PROSPETTO RETRO SU CORTILE

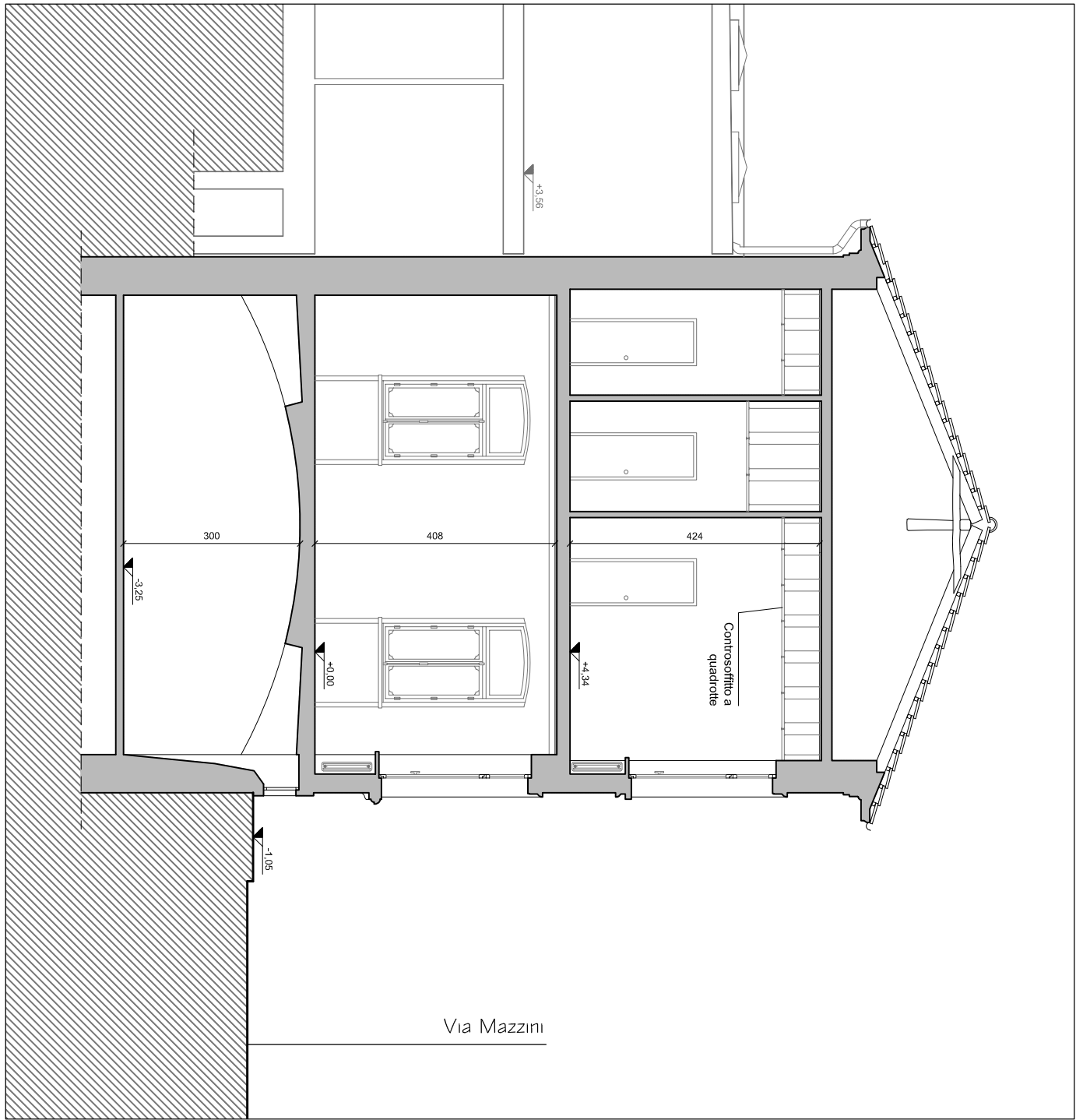

SEZIONE A-A

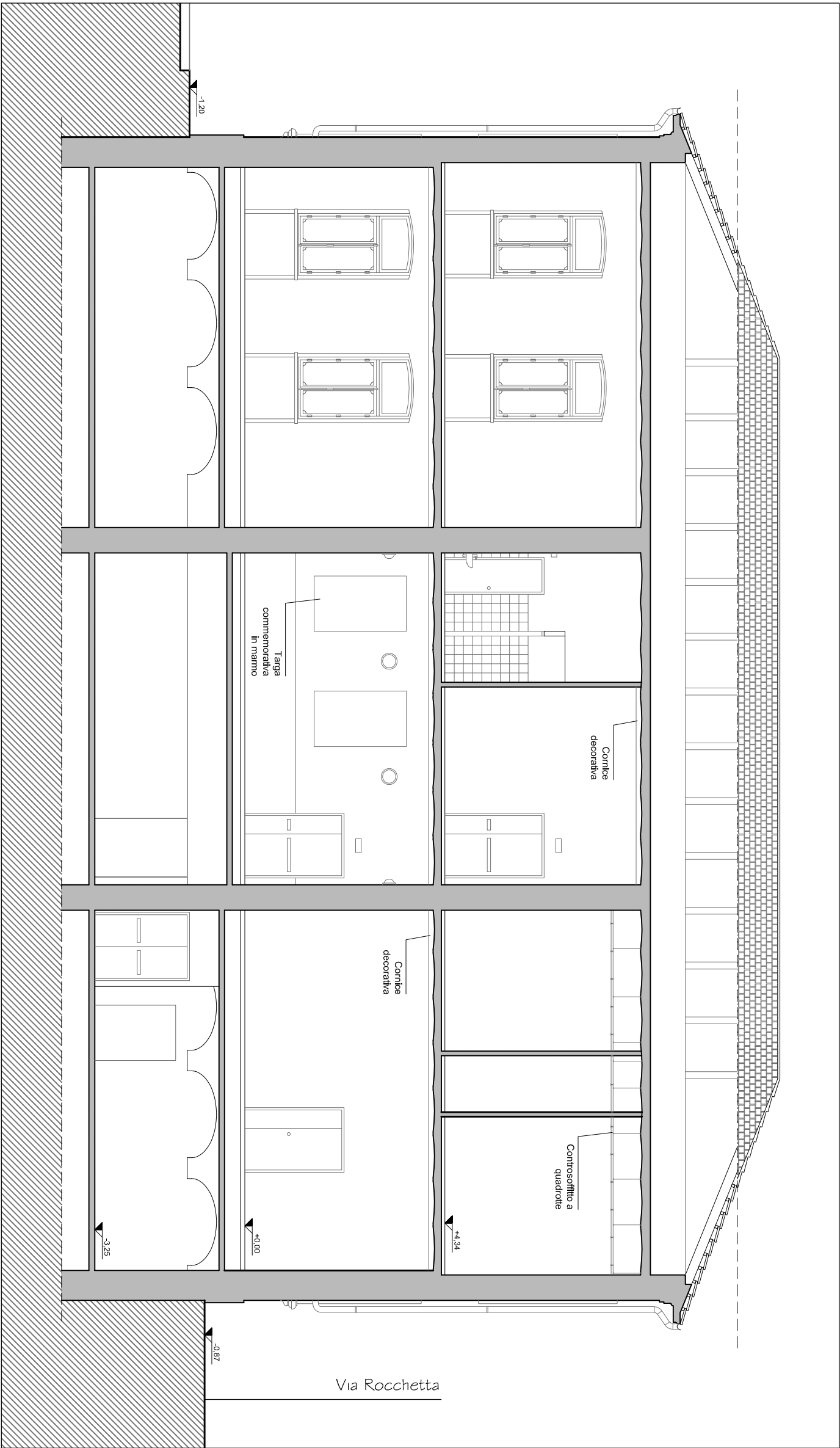

SEZIONE B-B